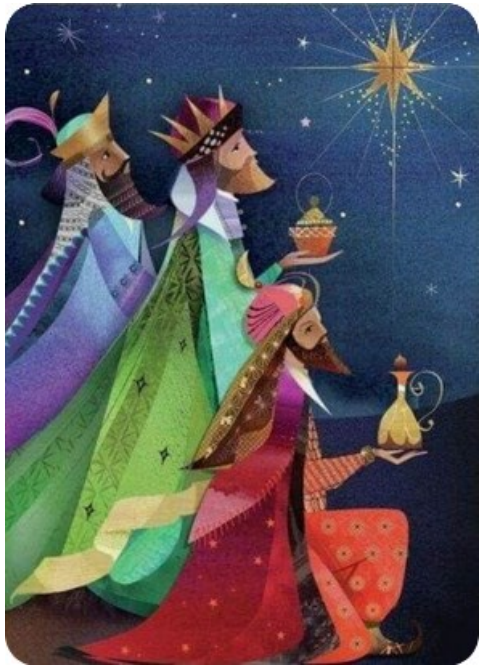

L'épiphanie

le 6 janvier

Ils ont suivi l'étoile...

Que veut dire ce mot ?

Il signifie « apparition » ou « manifestation » en grec.

Pour les chrétiens, c'est le sens de cette fête où Dieu se manifeste au monde entier par l'intermédiaire de ces 3 personnages qui représentent aussi bien le monde connu de l'époque, que les croyants et les non croyants. Il se révèle à tous les chercheurs de pour être la lumière du monde.

Qui sont-ils ?

Les mages étaient, à l'époque, des savants. Ils s'occupaient des affaires religieuses et étudiaient l'astronomie et l'astrologie en observant les étoiles. Un jour, ces chercheurs ont vu une nouvelle étoile très brillante et ont décidé de se mettre en route pour la suivre.

La tradition raconte qu'ils étaient trois mages. Pourtant nous ne savons ni d'où ils venaient exactement (d'Orient...), ni réellement combien, ils étaient.

L'évangile de Matthieu parle de trois présents offerts, alors on en a déduit qu'ils étaient trois.

La tradition populaire a surtout présenté ces mages comme venant de trois continents (Europe, Afrique, Asie) pour symboliser tous les peuples de la terre.

Des noms leur ont été aussi donnés au 6ème siècle : Melchior, Balthazar et Gaspar.

Quels cadeaux apportent-ils ?

Ce sont des cadeaux très précieux et symboliques, dignes d'un roi.

Melchior, présenté comme le plus âgé et dont le nom veut dire « roi » en hébreux, apporte de l'or pour annoncer que Jésus est roi.

Balthazar apporte de l'encens pour proclamer que Jésus est Dieu. En effet, l'encens était le cadeau que l'on offrait à Dieu au temple.

Gaspar, présenté comme le plus jeune, apporte de la myrrhe, un parfum précieux. On s'en servait notamment pour embaumer le corps des morts. Par ce cadeau, on prédit la mort de Jésus.

L'Épiphanie

Jésus est là !
Prenons le temps, nous aussi de prier devant la crèche.

Très loin de Bethléem, des grands savants, les Mages, regardent le ciel. « Une nouvelle étoile brille ! Un roi vient de naître. » Les Mages suivent l'étoile. Ils traversent le désert et arrivent à Jérusalem, dans le palais du roi Hérode : « Où est le nouveau roi ? »
Hérode est très inquiet : « Le roi, c'est moi ! Si vous en trouvez un autre, dites-le-moi ! J'irai voir. »
Guidés par l'étoile, les Mages arrivent à Bethléem et trouvent Jésus. **Ils lui offrent de précieux cadeaux : de l'or, de l'encens et de la myrrhe.** Puis ils rentrent chez eux, sans repasser chez Hérode.

D'après Matthieu 2, 1-12 (la bible illustrée des petits de MAME)

Théobule

Visite des mages

Et moi, est ce que je peux voir l'étoile ?

L'ÉPIPHANIE

Où est le roi des juifs qui vient de naître ? Mt 2, 2

Évangile de Jésus Christ selon Saint Matthieu (Mt 2,1-12).

Jésus était né à Bethléem en Judée, au temps du roi Hérode le Grand. Or, voici que des mages venus d'Orient arrivèrent à Jérusalem et demandèrent : « Où est le roi des Juifs qui vient de naître ? Nous avons vu son étoile à l'orient et nous sommes venus nous prosterner devant lui. » En apprenant cela, le roi Hérode fut bouleversé, et tout Jérusalem avec lui. Il réunit tous les grands prêtres et les scribes du peuple, pour leur demander où devait naître le Christ. Ils lui répondirent : « À Bethléem en Judée, car voici ce qui est écrit par le prophète : Et toi, Bethléem, terre de Juda, tu n'es certes pas le dernier parmi les chefs-lieux de Juda, car de toi sortira un chef, qui sera le berger de mon peuple Israël. » Alors Hérode convoqua les mages en secret pour leur faire préciser à quelle date l'étoile était apparue ; puis il les envoya à Bethléem, en leur disant : « Allez-vous renseigner avec précision sur l'enfant. Et quand vous l'aurez trouvé, venez me l'annoncer pour que j'aille, moi aussi, me prosterner devant lui. » Après avoir entendu le roi, ils partirent. Et voici que l'étoile qu'ils avaient vue à l'orient les précédait, jusqu'à ce qu'elle vienne s'arrêter au-dessus de l'endroit où se trouvait l'enfant. Quand ils virent l'étoile, ils se réjouirent d'une très grande joie. Ils entrèrent dans la maison, ils virent l'enfant avec Marie sa mère ; et, tombant à ses pieds, ils se prosternèrent devant lui. **Ils ouvrirent leurs coffrets, et lui offrirent leurs présents : de l'or, de l'encens et de la myrrhe**. Mais, avertis en songe de ne pas retourner chez Hérode, ils regagnèrent leur pays par un autre chemin.

Commentaire : L'Évangile ne dit pas si les mages sont des rois ; il n'indique pas non plus les noms qu'on leur a donnés ensuite : Gaspard, Melchior et Balthazar. Le texte précise simplement qu'ils viennent… d'Orient. C'est une façon de dire qu'ils arrivent de très loin en Asie, ou peut-être d'Afrique. Ils suivent une étoile. Elle est nouvelle dans le ciel : c'est ce qui les a mis en route et leur montre le chemin. Lorsqu'ils se prosternent devant Jésus, c'est pour le saluer et se reconnaître eux-mêmes petits. Les mages éprouvent donc une grande joie et un très grand respect devant Dieu.

https://www.youtube.com/watch?v=6m1Lc4WXPVk

Théobule

Visite des mages

Activités

- Fabriquer des lanternes pour éclairer le chemin vers la crèche.
- Coloriage de la visite des mages
- Contes à dire ou à jouer, pour engager le dialogue : Quels cadeaux apportons nous à Jésus ?

  Il y en a un dans ce document mais vous en trouverez d'autres à cette adresse :

  https://www.maintenantunehistoire.fr/calendrier/temporal/lepiphanie/
- Pour changer de la galette, une recette de « stained glass cookies » … des étoiles avec un centre en vitrail.

  https://www.pinterest.fr/pin/14425661314473783/ ou directement https://onelittleproject.com/stained-glass-cookies/

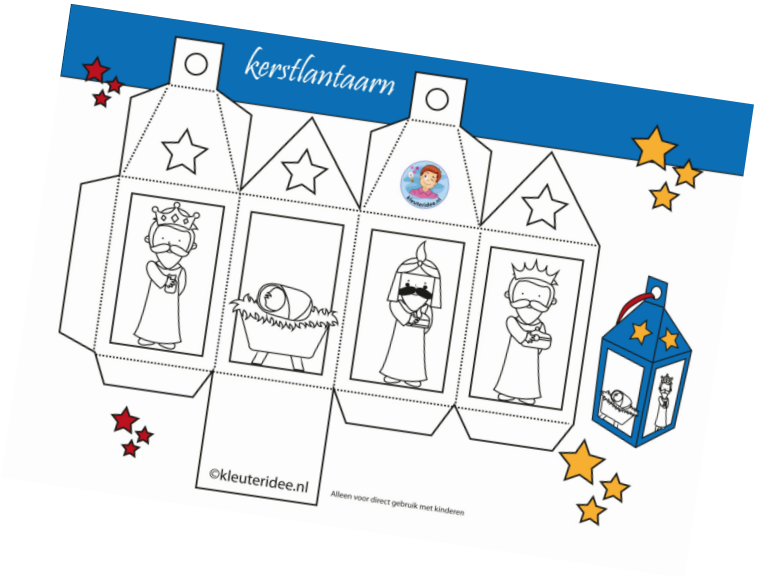

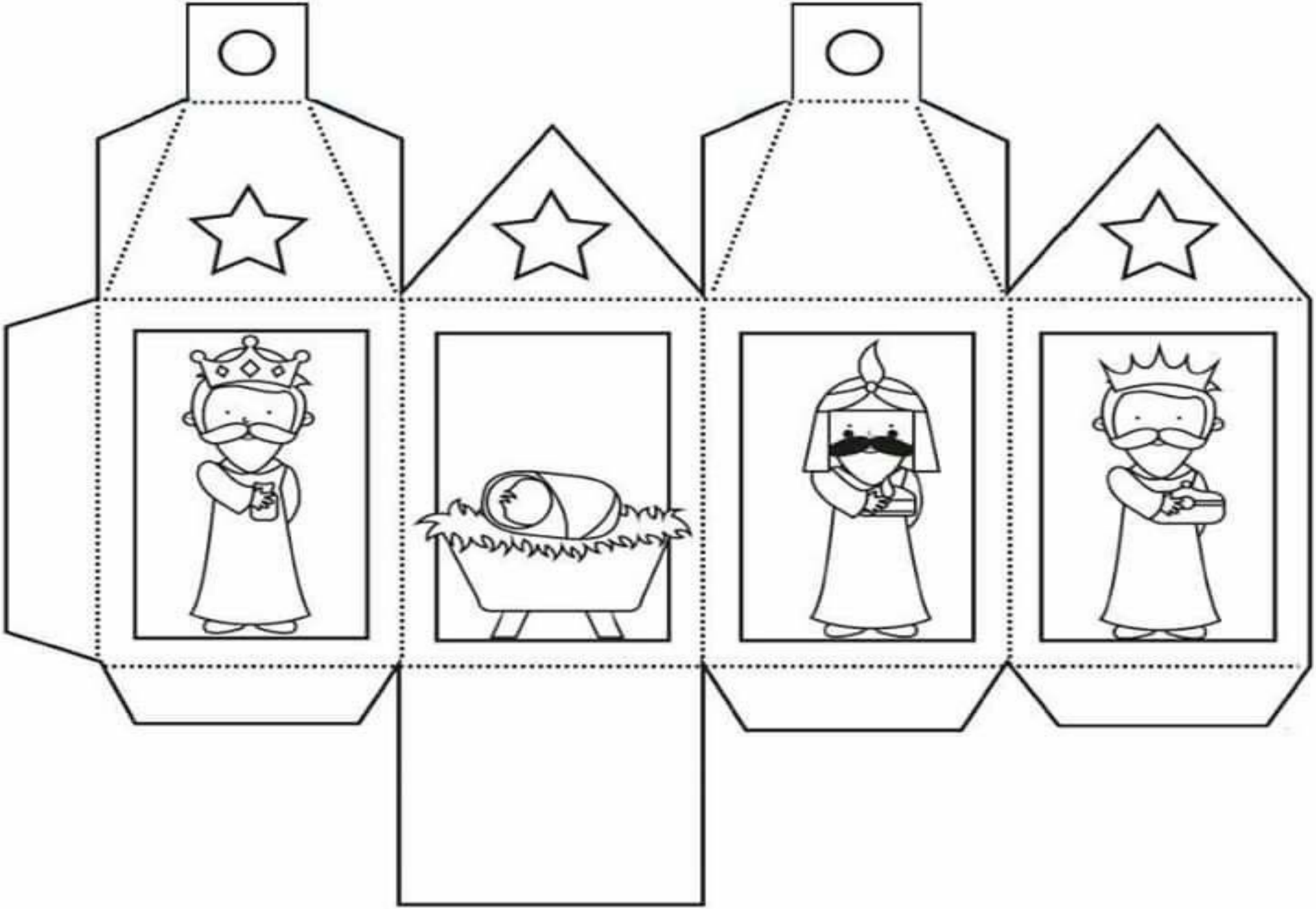

Les rois mages

Je n'ai rien apporté

« Le petit Jonathan, huit ans, arriva avec les bergers à la crèche de Bethléem. Il regarda l'Enfant et l'Enfant le regarda. Les larmes lui vinrent alors aux yeux.
- Pourquoi tu pleures ? demanda Jésus.
- Parce que je ne t'ai rien apporté.
- Tu peux quand même m'offrir quelque chose, répondit Jésus.
Alors Jonathan devint rouge de joie et dit :
- Je veux bien t'offrir ce que j'ai de plus beau.
- Je voudrais trois choses de toi, dit Jésus.
Jonathan proposa tout de suite :
- Ma PlayStation, mon train électrique et mon plus beau livre, celui avec plein de belles images dedans.
- Non, dit Jésus, je n'ai pas besoin de tout ça. Ce n'est pas pour ça que je suis venu sur la terre. Je voudrais tout autre chose de toi.
- Quoi donc ? demanda Jonathan. Il avait très envie de savoir.
- Offre-moi donc le dernier devoir que tu as fait à l'école dit Jésus tout doucement pour que personne d'autre n'entende. Jonathan sursauta, il s'approcha tout près, tout près de la crèche et chuchota à son tour :
- Mais écoute, Jésus, le maître, il a écrit dessus : insuffisant.
- C'est bien pour ça que je le veux !
- Ben pourquoi ? demanda Jonathan.
- Donne-moi toujours ce qui est classé insuffisant dans ta vie. Tu me le promets ?
- Ben, j'veux bien, répondit Jonathan.
- Je veux encore un deuxième cadeau, dit Jésus. Donne-moi ton bol du petit déjeuner.
- Mais je l'ai cassé ce matin !
- Apporte-moi ce que tu as cassé et ce qui est cassé dans ta vie, je le réparerai. Tu me donneras ça aussi ?
- Oui, je veux bien. Si tu veux ça, je te le donne aussi.
- Et maintenant, mon troisième vœu, dit Jésus. Voilà, apporte-moi la réponse que tu as faite à ta mère quand elle t'a demandé comment ton bol s'était cassé.
Là, Jonathan a posé sa tête sur le bord de la crèche et il s'est mis à pleurer, mais à pleurer tout fort comme un petit garçon qui a un très gros chagrin.
- J'ai, j'ai, j'ai…
Il avait du mal à parler.
- J'ai dit que le bol était tombé par terre et que c'était la faute de ma petite sœur, mais en vrai, c'est moi qui l'ai poussé de la table parce que j'étais très en colère.
- Apporte-moi tous tes mensonges, tes jalousies, ta fierté, tout ce que tu penses avoir fait de méchant, dit Jésus. Et si tu viens avec tout ça vers moi, je te prendrai dans mes bras, je te consolerai et je t'aiderai. Je veux te libérer. Je t'accueille dans ta faiblesse, tes limites, ta fragilité. Tu veux bien accepter mon cadeau ?
Et Jonathan écouta et s'émerveilla.
Il s'agenouilla, son cœur jubilait. »

Rendez-vous sous l'Étoile
(Devillers/ADF-Musique)

T'AS RENDEZ-VOUS SOUS L'ÉTOILE !
LAISSE-TOI PORTER PAR LE VENT.
T'AS RENDEZ-VOUS SOUS L'ÉTOILE !
AUX CÔTÉS DE L'ENFANT.

1
J'ai pris mon bâton et mes chaussures,
j'ai suivi la lumière.
J'ai choisi un rythme à ma mesure
sans regarder en arrière.
J'ai pris la route avec le coeur rempli de doutes,
mais j'entendais tout bas
une voix qui disait : « Eh toi ! »

2
J'ai mis dans mon sac toutes mes blessures,
mes peurs et mes combats.
Je lui présenterai car j'en suis sûr(e),
son amour transformera
le gris, le noir, en un éclat couleur d'espoir.
Et cette voix me dit :
« N'aie pas peur de marcher la nuit ! »

3
Je n'ai pas grand-chose à lui offrir,
ni discours, ni cadeau.
J'apporterai mes projets d'avenir,
mes souvenirs les plus beaux,
ce que je suis, ce que je crois, toute ma vie.
Et ces offrandes-là,
aucun trésor ne les vaudra.

4
Je suis parti(e) sans savoir pourquoi,
mais sans hésitation
j'ai suivi l'étoile car son éclat
a bousculé ma raison.
Le coeur battant, j'ai tout laissé pour voir l'Enfant.
J'entendais cet appel
qui résonne à travers le ciel.

5
L'amour se révèle tout simplement
sous la nuit étoilée,
dans la faiblesse d'un petit enfant,
la douceur d'un nouveau-né.
Le Dieu vivant, maître des cieux, des océans,
a pris notre visage
pour nous délivrer son message.

6
Me voilà grandi(e), plus fort(e) qu'hier,
nourri(e) de tant d'amour.
Dieu s'est fait humain sur cette terre,
j'irai le dire au grand jour.
Voici ma foi ! Même si c'est fou, oh oui je crois !
Car notre monde a faim
d'une espérance et de témoins.

https://www.youtube.com/watch?v=ou-w3sO0s-M

Allumeurs d'étoiles
(Delvaux/Richard/ADF-Musique)

Refrain
IL Y AURA DES ALLUMEURS D'ÉTOILES,
IL Y AURA DES ANNONCEURS DE JOIE,
TANT QU'IL Y AURA DANS LE MONDE,
DES GENS HEUREUX DE CROIRE,
DE CROIRE EN TOI.

1
Tu nous as dit qu'il faut te suivre,
Tu nous as dit qu'il faut prier,
Et puis qu'il faut s'aimer pour vivre,
Et vivre pour l'éternité.
2
Tu nous as dit qu'il faut te suivre,
Tu nous as dit qu'il faut chanter
L'amour de Dieu qui nous délivre,
Et puis vivre en ressuscités.
3
Tu nous as dit qu'il faut te croire
Même si nous ne t'avons pas vu,
Et que chaque jour est victoire
Lorsque nous Te suivons Jésus.

https://www.youtube.com/watch?v=xOskSGFQEZs

Suivre l'étoile qui mène jusqu'à Dieu
(Sciaky/Wackenheim/Studio SM)

REFRAIN
Suivre l'étoile
Qui mène jusqu'à Dieu
Suivre l'étoile
Un signe pour nos yeux
Suivre l'étoile,
Suivre.
1
J'ai vu bien des visages
Scintiller d'amitié
Leurs gestes de partage
M'ont fait lever les yeux.
2
J'ai vu bien des sourires
Refléter la bonté
Leur joie qui se respire
A élargi mes yeux
3
J'ai vu dans la mangeoire
Celui qu'on attendait
Que tout chante sa gloire
Il étoile nos yeux.
DERNIER REFRAIN
C'est lui l'étoile
Qui mène jusqu'à Dieu
C'est lui l'étoile
Le signe pour nos yeux
Suivre l'étoile,
Suivre.

https://www.youtube.com/watch?v=z2jehEEnADo